

学生寮のご案内 2027



選べる食事スタイル



食事付



自炊



& Studentheim Associate

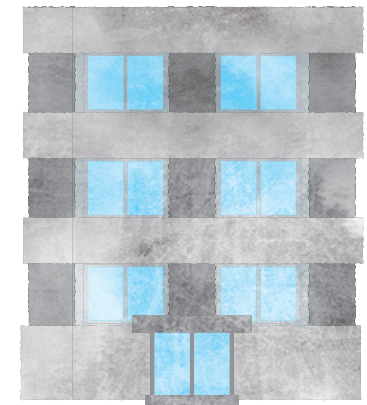

先着順!

2026年 4月1日より 受付開始

合格前でも申込み可能

入寮契約(入寮費支払い完了)までは、
キャンセル料等
お金はかかりません。

- 滋慶医療科学大学
- 大阪医療技術学園専門学校
- 大阪ハイテクノロジー専門学校
- 大阪保健福祉専門学校
- 大阪医療福祉専門学校
- 大阪医療看護専門学校
- 滋慶学園高等学校

- 新大阪歯科技工士専門学校
- 新大阪歯科衛生士専門学校
- 東洋医療専門学校
- 大阪ECO動物海洋専門学校
- 大阪スクールオブミュージック専門学校
- 大阪スクールオブミュージック高等専修学校
- OCA大阪デザイン&テクノロジー専門学校

- 大阪農業園芸・食テクノロジー専門学校
- 放送芸術学院専門学校
- 大阪アニメ・声優&eスポーツ専門学校
- 大阪ダンス・俳優&舞台芸術専門学校
- 大阪ホテル・観光&ウェディング専門学校

寮の良いところ知っとこ

Good!

01 おいしい食事

栄養バランスの良い食事が朝夕付いている!

生活の基本になる食事! 栄養バランスのいい食事が朝夕ついているので、学校から疲れて帰ってきてすぐに温かいご飯を食べることができます★(※1) 手作りでバリエーションも豊富! お家でご飯を食べているような感覚で食事ができます。また、ご飯やお汁物はおかわり自由! 食べ盛りの学生さん達も大満足のボリュームです!

※1 土・日・祝日、春期・夏期・冬期各約10日間程度は食事がありません。(アソシエイトは自炊のため除く)

みんなで食べるから
美味しさもアップ!



Delicious!

Good!

02 充実した設備

家具・家電備え付けでラクラク引越し★

バス・トイレセパレートの全室個室で快適なプライベートライフが過ごせます! 家具・家電が備え付けだから引越しも楽だし余計な出費も抑えられます。故障したら、学校に行っている間に寮長・寮母が修理や新品の手配をしてくれるので、時間も有効に使えます。寮には宅配BOXも完備されていて嬉しい★



Good!

03 寮長・寮母の安心感◎

セキュリティもばっちりです安心・安全!

ひとり暮らし初心者さんにとって近くで見守ってくれている寮管理人は、困ったことも相談できるとも心強い存在です。また、寮の集合玄関はもちろんオートロック。しかも館内各所に設置している防犯カメラが24時間体制で見守っています。



不慮の事故も
示談交渉サービス付きで
安心サポート

個人用火災総合保険に加入しています。

日本国内の事故に限り、損害賠償に関する示談交渉を保険会社がお引受します。例えば、階下の部屋を水浸しにした場合でも、一定額の補償(限度額あり)があります。(ただし、故意及び過失は対象外)

各寮を
Check!

	門限	保護者宿泊	友人宿泊	閉寮期間	寮管理人	居室フロア	食事	夕食時間 夕食取り置き	高等課程
スチューデントハイム南堀江 (男女寮)	なし	OK	不可 ※22時まで同性の友人訪問可	年末年始の約1週間	常駐	男女フロア別	朝・夕2食付き (2年目以降は食事なしも可)	18:00~21:00 (23:00まで弁当取り置き)	男子のみ申込可
スチューデントハイム福島 (女子寮)	なし	OK	OK ※同性のみ可	年末年始の約1週間	常駐	女子フロアのみ	朝・夕2食付き	18:00~21:00 (23:00まで弁当取り置き)	女子のみ申込可
スチューデントハイム江坂Ⅱ (男女寮)	なし	OK	OK ※同性のみ可	なし	常駐	男女フロア別	朝・夕2食付き (2年目以降は夕食のみプランも可)	18:00~21:00 (23:00まで弁当取り置き)	男子のみ申込可
ウィルハイム江坂 (女子寮)	なし	OK	OK ※同性のみ可	なし	常駐	女子フロアのみ	朝・夕2食付き	18:00~22:00 (23:00まで取り置き可) ※学校理由のみ	女子のみ申込可
アソシエイト2号館 (男女寮)	なし	OK	OK 同性異性共可	なし	巡回	男女混合 (女子フロア有)	なし	なし	自炊

※高等課程の学生
5:00~23:00

※高等課程の学生は
友人宿泊不可

※保護者申請により在寮可
(理由条件あり)

学生寮と学生マンションの比較

家賃だけで選んでいませんか？

スチューデントハイム江坂Ⅱ（詳細はP7へ）

	食事付学生寮	食事付学生マンションA	食事なし学生マンションB
家賃（寮費）	¥58,500	¥39,800	¥39,000

年間にかかる金額はそんなに変わらない（水道光熱費のぞく）

	食事付学生寮	食事付学生マンションA	食事なし学生マンションB
初年度合計	1,342,960	¥1,496,340	¥1,311,300
年間家賃（寮費）	¥702,000	¥477,600	¥468,000
初期費用	2年契約 ¥190,000	2年契約 ¥339,300	¥407,100
共益費（管理費）	¥189,600	¥105,600	¥60,000
食費（食堂）	週5日 (1日,210円(税込)) ¥261,360	週6日 (1日,650円(税込)) ¥429,000	週5日として 朝夕(1,430円(税込)) ¥308,880
その他費用	¥0	¥144,840	¥67,320

サービスで比較してみると…学生寮はサポートや生活環境が充実！

	食事付学生寮	食事付学生マンションA	食事なし学生マンションB
部屋の広さ	18.2㎡	16.5㎡	14.96㎡
バス・トイレ	別	別	同一
冷蔵庫	◎ (2ドア)	○ (1ドアミニ冷蔵庫)	×
洗濯機	◎ (室内設置)	×	×
リフォーム	◎ 居室・食堂	○	×
管理形態	◎ 常駐	○ 日勤	×
インターネット	◎ (無料)	○ (有料)	○ (有料)

	食事付学生寮	食事付学生マンションA	食事なし学生マンションB	
初期費用 (2年契約の場合)	入寮費 (2年契約)	¥240,000	敷金	¥50,000
	キャンペーン	¥50,000 OFF	礼金	¥50,000
	ルームクリーニング	含む	1年後の礼金更新料	¥50,000
	害虫駆除	含む	カギ交換	¥16,500
	インターネット初期費用	¥0	ルームクリーニング	¥29,800
	仲介手数料	¥0	害虫駆除	含む
	保証会社加入料 (1回払の場合)	¥0	インターネット初期費用	¥3,000
	家具・家電付き	含む	仲介手数料	¥0
	初期費用合計	¥190,000	保証会社加入料	¥0
			洗濯機購入・設置費用 (屋外設置)	¥40,000
その他費用 (月額)	セキュリティ費	含む	初期費用合計	¥339,300
	インターネット利用料	¥0	セキュリティ費	¥5,000
	保険料	含む	通信設備維持費	¥1,045
	駐輪場代	¥0	インターネット利用料	¥3,500
			保険料	¥875
		駐輪場代	¥1,650	
			初期費用合計	¥407,100
			消火用具	¥550
			インターネット利用料	¥3,300
			保険料	¥1,760
			駐輪場代	¥0

Studentheim MINAMIHORIE

スチューデントハイム南堀江

男女寮

食事選択可
(2年目以降)

寮管理人常駐

門限なし
(高等課程の学生は除く)

弁当取置
23:00まで

NURO光

DATA

- 所在地 〒550-0015 大阪市西区南堀江4丁目23-11
- 建 物 9階建、96室、1K(居室約6畳)
- 周辺環境
 - セブンイレブン 160m
 - 関西スーパー 400m
 - スーパービバホーム・イオンモール 450m
 - 大阪メトロ長堀鶴見緑地線ドーム前千代崎駅 450m
- 門 限 なし(高等課程の学生は23:00)
- 宿 泊 可(保護者・同性のきょうだい)
- 共有部設備 オートロック、防犯カメラ 宅配BOX

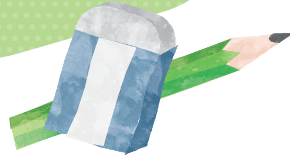

POINT
男女フロア別で安心!

※女子フロアは専用セキュリティカードを使用



POINT
SONY高速インターネット回線
NURO光が全室無料!

POINT

2年目からは
ライフスタイルに
合わせて1年単位で
食事付きor食事無し
選択できるのが
嬉しい!



食堂はまるでカフェ!!



コンセント付きのカウンターもあるよ!

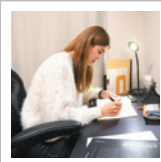

POINT

2022年8月に食堂
2026年3月までに
全居室リニューアル
完了



※イメージ

保護者の声

設備に不具合が生じた時に早急に対応していただきました。



保護者の声

Instagramで見る食事が魅力的でした。温かい人柄も伝わってきます。



先生の声

学生と連絡がとれない時は寮母さんを通して連絡がとれるので、すごく助かります。



宅配ボックスで留守中も便利

間取り図

360°パノラマビュー

お部屋の様子が見える！
写真はコチラ →



バス・トイレセパレート！

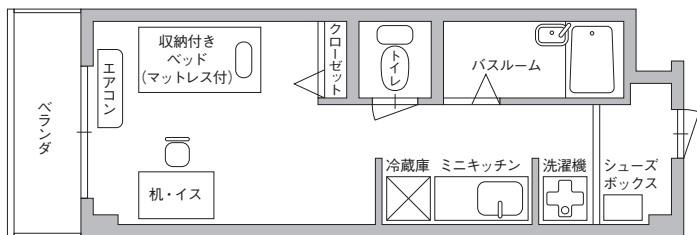

駅からの案内図

学校に近い!!
最寄りの西大橋駅まで自転車で5分!



寮費について

初期費用 入寮前の1回限りです

契約年数	1年契約	2年契約	3年契約	4年契約
入寮費	230,000円	240,000円	250,000円	260,000円

※契約を更新する場合は1年ごとに更新料が必要です (30,000円)

- 入寮契約には弊社指定の賃貸保証会社にて審査および契約が必要となります。
- 保証契約の締結にあたり、入寮費とは別に保証会社へ保証料(20,000円)のお支払いが必要となります。
- 1回払いを選択された場合、保証料は弊社にて負担いたします。

毎年費用

支払回数	1回払	12回払
年間管理費	189,600円/年	
寮費	720,000円/年	60,000円/月
水道給湯	60,000円/年	5,000円/月
食費	261,360円/年	21,780円/月

※12回払を選択の方は年間管理費も12分割となります

- インターネット利用料金(NURO光)は無料です
- 2年目以降は食事なしの選択も可
食事なしを選択した場合は食費が不要となります
- 朝食は 7:00~8:30、夕食は 18:00~21:00 までの間ならいつでも食事ができます(土・日・祝日、春期・夏期・冬期各約10日間は食事がありません)
- 夕食のみお弁当で取置も可能です(~23:00まで)
- 電気料金は実費となります
- 寝具リース利用料金は実費となります(任意)
- 個人用火災総合保険料を含みます
- 料金表は税込表記となります
- 費用・寮則等は、諸事情により変更する場合がございます

→] 申込みについては裏表紙をチェック!



京セラドーム



イオンモール大阪ドームシティ



アメリカ村
©(公財)大阪観光局



道頓堀
©(公財)大阪観光局



なんばグランド花月
©(公財)大阪観光局

Studentheim FUKUSHIMA

スチューデントハイム福島

女子寮

食事付

寮管理人常駐

門限なし
(高等課程の学生は除く)

弁当取置
23:00まで

同性の友人宿泊可
(高等課程の学生は不可)

DATA

- 所在地 〒553-0003 大阪市福島区福島4丁目5-54
- 建物 12階建、100室、1K(居室約6畳)
- 周辺環境
 - セブンイレブン・ローソン 各50m
 - 阪急オアシス 210m
 - JR東西線 新福島駅 100m
 - 大阪メトロ千日前線
 - 野田阪神駅 850m
 - 玉川駅 900m
- 門限 なし(高等課程の学生は23:00)
- 宿泊 可(保護者・同性の姉妹・同性の友人)
※高等課程の学生は友人不可
- 共有部設備 オートロック、防犯カメラ、宅配BOX



POINT

食堂リニューアル
(2023年8月)
居室リニューアル
(2023年3月より順次)

POINT

オール電化で安心!
インターネットも無料!

POINT

宅配BOXの
おかげで
荷物の受け取りも
ラクチン♪



友人とおしゃべりも楽しい



壁紙はこの色の部屋もあります



※イメージ

2023年3月より居室がリニューアル!!



2023年8月食堂リニューアル



レンタサイクルで
買い物もラクラク★



POINT

ミラー設置の
ダンススペースあり!
寮でダンスの練習が
できるのが魅力的!

STUDENT'S VOICE

学生の声



保護者の声

食事の際や通路で見かけた際に話かけてもらえると本人が言っていたので、コミュニケーションをとって気にかけてもらっていると思うとうれしい。

保護者の声

体調が悪い時に病院や食事のお世話をしてくれました。



間取り図

360°パノラマビュー
お部屋の様子が見える！
写真はコチラ➔



バス・トイレセパレート！ /

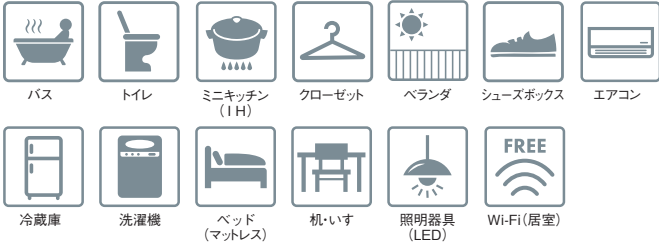
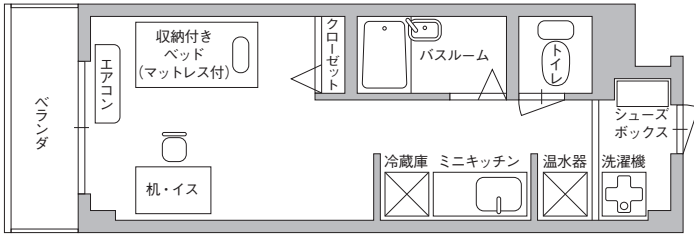

駅からの案内図

大阪駅(1.5km)も自転車で6分！
駅近！JR新福島駅目の前！
ユニバーサルシティ駅まで福島駅から8分！



HEP FIVE
©(公財)大阪観光局



阪神百貨店
©(公財)大阪観光局



御堂筋(冬)
©(公財)大阪観光局



居室からの花火



居室からの景色



梅田スカイビル
©(公財)大阪観光局



グランフロント大阪
©(公財)大阪観光局



グラングリーン大阪
©(公財)大阪観光局

寮費について

初期費用 入寮前の1回限りです

契約年数	1年契約	2年契約	3年契約	4年契約
入寮費	230,000円	240,000円	250,000円	260,000円

※契約を更新する場合は1年ごとに更新料が必要です(30,000円)

- 入寮契約には弊社指定の賃貸保証会社にて審査および契約が必要となります。
- 保証契約の締結にあたり、入寮費とは別に保証会社へ保証料(20,000円)のお支払いが必要となります。
- 1回払いを選択された場合、保証料は弊社にて負担いたします。

毎年費用

支払回数	1回払	12回払
年間管理費	189,600円/年	
寮費	720,000円/年	60,000円/月
水道給湯	60,000円/年	5,000円/月
食費	261,360円/年	21,780円/月

※12回払を選択の方は年間管理費も12分割となります

- インターネット利用料金は無料です
- 朝食は 7:00~8:30、夕食は 18:00~21:00 までの間ならいつでも食事ができます(土・日・祝日、春期・夏期・冬期各約10日間は食事がありません)
- 夕食のみお弁当で取置も可能です(~23:00まで)
- 水道料金と電気温水器の電気料金が「水道給湯」として含まれています
- オール電化のためガス設備はございません
- 電気料金は実費となります
- 寝具リース利用料金は実費となります(任意)
- 個人用火災総合保険料を含みます
- 料金表は税込表記となります
- 費用・寮則等は、諸事情により変更する場合がございます

➔ 申込みについては裏表紙をチェック!



Studentheim ESAKA II

スチューデントハイム江坂II

SPECIAL

入寮費**5万円OFF**の
特別キャンペーン!

※2027年度中の入寮者が対象です

男女寮

食事プラン選択可
(2年目以降)

寮管理人常駐

門限なし
(高等課程の学生は除く)

弁当取置
23:00まで

同性の友人宿泊可
(高等課程の学生は不可)

DATA

- 所在地 〒564-0062 大阪府吹田市垂水町3丁目18-36
- 建物 10階建、112室、1K(居室約6畳)
- 周辺環境 セブンイレブン 80m
ダイエー 350m
大阪メトロ御堂筋線
江坂駅 600m(徒歩約8分)
- 門限 なし(高等課程の学生は23:00)
- 宿泊 可(保護者・同性のきょうだい・同性の友人)
※高等課程の学生は友人不可
- 共有部設備 オートロック、防犯カメラ、宅配BOX

POINT

エレベーターも
しっかり分かれて安心
住居フロアが
男女別!

POINT

2年目からライフスタイルに合わせて
朝食のあり・なしが選べる!
(1年ごとに変更可)



エレベーターも男女別!



※イメージ



いつでも友だちが近くにいる安心感!



困った時はみんなで助け合えるよ!

POINT

2026年3月までに全居室
リニューアル完了!



帰りが遅くなっても弁当取置で安心

STUDENT'S VOICE

学生の声



保護者の声

InstagramやXで寮の食事や様子を見ることができ、安心感があります。以前寮にお伺いした時にも寮長・寮母さんが笑顔で子供に接してくださったことが嬉しかったです。



保護者の声

急病の時はお世話になりました。遠方で心配しましたが、安心してお任せ出来ました。感謝しています。帰りが遅く夕飯に間に合わないことが多いので、お弁当にしているのもありがたいです。



違う学校の友達ができるのが嬉しい★同じフロアに住んでいるので、つついしゃべりすぎちゃっても安心して自分の部屋に帰れる(笑)



寮生限定

Jikei じけい
SHIN-OSAKA

2027年度期間限定

特別割引キャンペーン!

おなかもおサイフも
うれしい!

例)日替り弁

通常 400 円のところ

なんと!

200 円

例)カレーライス

通常 300 円のところ

なんと!

100 円

※対象メニューは変更になることがあります

間取り図

360°パノラマビュー

お部屋の様子が見える！

写真はコチラ →



バス・トイレセパレート！

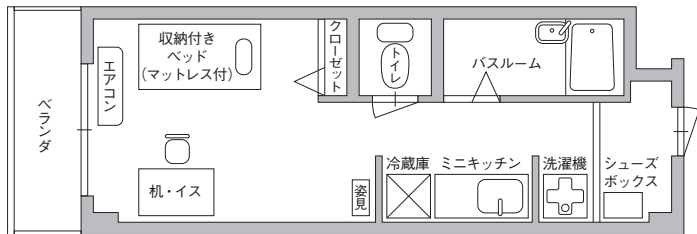

駅からの案内図



静かで治安もよく住みやすい街ランキング上位の江坂！
徒歩10分圏内ですべての生活必需品がそろいます！！



ダイエー



ダイソー



リプロ(書店)



江坂ウエストサイドストリート



ドン・キホーテ



ハンズ



江坂公園
掲載元) 吹田市

寮費について

初期費用 **キャンペーン中** 入寮前の1回限りです

契約年数	1年契約	2年契約	3年契約	4年契約
入寮費	230,000円 ⇒180,000円	240,000円 ⇒190,000円	250,000円 ⇒200,000円	260,000円 ⇒210,000円

※契約を更新する場合は1年ごとに更新料が必要です(30,000円)

- 入寮契約には弊社指定の賃貸保証会社にて審査および契約が必要となります。
- 保証契約の締結にあたり、入寮費とは別に保証会社へ保証料(20,000円)のお支払いが必要となります。
- 1回払いを選択された場合、保証料は弊社にて負担いたします。

毎年費用

支払回数	1回払	12回払
年間管理費	189,600円/年	
寮費	702,000円/年	58,500円/月
水道給湯	60,000円/年	5,000円/月
食費	261,360円/年	21,780円/月

※12回払を選択の方は年間管理費も12分割となります

- インターネット利用料金は無料です
- 2年目以降は1年ごとに「1食(夕のみ)」のプランも選択可能(月額16,830円)朝食は7:00~9:30、夕食は18:00~21:00までの間ならいつでも食事ができます(土・日・祝、春期・夏期・冬期各約10日間は食事がありません)
- 夕食のみお弁当で取置も可能です(~23:00まで)
- 電気料金は実費となります
- 寝具リース利用料金は実費となります(任意)
- 個人用火災総合保険料を含みます
- 料金表は税込表記となります
- 費用・寮則等は、諸事情により変更する場合がございます



→] 申込みについては裏表紙をチェック!

Wilhelm ESAKA

ウィルハイム江坂

POINT

SONY高速インターネット回線
NURO光が**全室無料!**

女子寮

食事付

寮管理人常駐

門限なし
(高等課程の学生は除く)

同性の友人宿泊可
(高等課程の学生は不可)

NURO光

DATA

- 所在地 〒564-0063 大阪府吹田市江坂町1-8-14
- 建物 10階建、90室、1K(居室約6畳)
- 周辺環境
 - ローソン 210m
 - スーパーフレスコ 250m
 - 大阪メトロ御堂筋線 江坂駅 550m
(徒歩約7分)
- 門限 なし(高等課程の学生は23:00)
- 宿泊 可(保護者・同性の姉妹・同性の友人)
※高等課程の学生は友人不可
- 共有部設備 オートロック、防犯カメラ、宅配BOX



POINT

宅配BOXがあるので
便利です♪

POINT

女子専用寮なので初めての
一人暮らしも安心



ミニキッチンを使って自炊にもチャレンジ!



白い家具で明るい室内!
収納力もあって安心!!

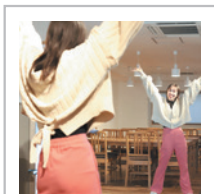

食堂にダンスミラーあり!



※イメージ
ベッド下の収納スペースは
たっぷり大容量を確保



※イメージ



※イメージ



食堂もおしゃれなカフェみたい!!

POINT

2024年春より居室家具
順次リニューアル!
収納力大の広々とした机や
かわいいドレッサー
テーブルが備え付けて
あります



※イメージ

POINT

トイレには
温水洗浄便座も
あるよ!



温水洗浄便座完備



ゆったりくつろげる空間です



寮生
限定

Jikei じけい
SHIN-OSAKA

2027年度期間限定
おなかもおサイフも
うれしい!
特別割引キャンペーン!

例) 日替り丼
通常 400 円のところ ▶ **200 円**

例) カレーライス
通常 300 円のところ ▶ **100 円**

※対象メニューは変更になることがあります

間取り図

360°パノラマビュー

お部屋の様子が見える！
写真はコチラ➔

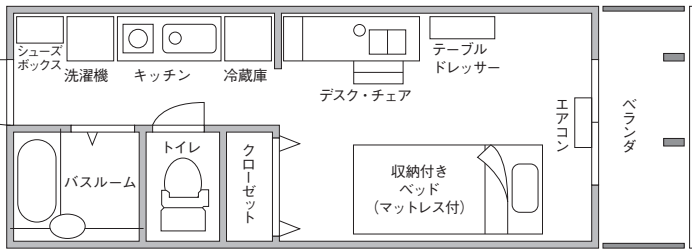

/バス・トイレセパレート！\

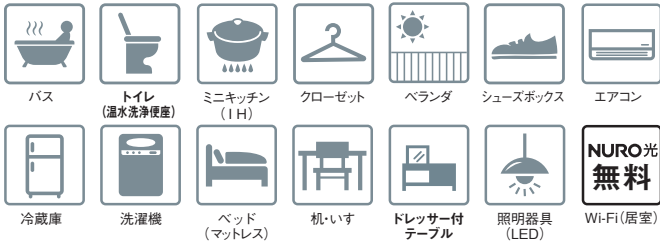

寮費について

初期費用 入寮前の1回限りです

契約年数	1年契約	2年契約	3年契約	4年契約
入寮費	230,000円	240,000円	250,000円	260,000円

※契約を更新する場合は1年ごとに更新料が必要です (30,000円)

- 入寮契約には弊社指定の賃貸保証会社にて審査および契約が必要となります。
 - 保証契約の締結にあたり、入寮費とは別に保証会社へ保証料(20,000円)のお支払いが必要となります。
- 1回払いを選択された場合、保証料は弊社にて負担いたします。

毎年費用

支払回数	1回払	12回払
年間管理費	189,600円/年	
寮費	702,000円/年	58,500円/月
水道給湯	60,000円/年	5,000円/月
食費	261,360円/年	21,780円/月

※12回払を選択の方は年間管理費も12分割となります

- インターネット利用料金 (NURO光) は無料です
- 朝食は 7:00~9:00、夕食は 18:00~22:00 までの間ならいつでも食事ができます (土・日・祝日、春期・夏期・冬期各約10日間は食事がありません) ※学業で遅くなる場合は 23:00 まで取置可
- 電気料金は実費となります
- 個人用火災総合保険料を含みます
- 料金表は税込表記となります
- 費用・寮則等は、諸事情により変更する場合がございます

駅からの案内図

静かで治安もよく住みやすい街ランキング上位の江坂！
徒歩10分圏内ですべての生活必需品がそろいます!!



保護者の声



顔と名前を覚え、声かけいただいています。一人暮らしで心細いときもあるので、とても感謝しています。

保護者の声



LINEでの連絡にも丁寧に対応していただけるので助かります。



フレスコ



ダイソー



リブロ (書店)



江坂ウエストサイドストリート



ドン・キホーテ



ハンズ



江坂公園
掲載元)吹田市



ASSOCIATE BUILDING 2

アソシエイト2号館

男女寮

自炊

寮管理人巡回

門限なし

友人宿泊可

DATA

- 所在地 〒564-0062大阪府吹田市垂水町3丁目17-15
- 建 物 13階建、63室、1K(居室約6畳)
※高等課程の方は入寮できません。
- 周辺環境
 - ローソン 190m
 - ダイエー 280m
 - 大阪メトロ御堂筋線
江坂駅 550m
(徒歩約7分)
- 門 限 なし
- 宿 泊 可
- 共有部設備 オートロック、防犯カメラ、宅配BOX、
部屋直通インターホン



POINT

家具家電付き、
全室個室だから
快適に生活を
スタート!

POINT

対象寮からの転寮可能(入寮費不要)

対象 スチューデントハイム江坂II / スチューデントハイム福島 /
スチューデントハイム南郷江 / ウィルハイム江坂

POINT

全室南向きで
明るいお部屋

POINT

全室オール電化で
安心して
自炊できます♪

STUDENT'S VOICE

学生の声



寮管理人さんも巡回してくれるので安心して生活することができます。たまに玄関先で管理人さんや他の寮生と挨拶をするときに「あ、寮生活だな」と実感します(笑)いろんな学生とコミュニケーションを取ることができてとても楽しいですよ★

保護者の声

急病の際、娘の要望に応じていただき、親身な対応をしていただきました!



食事なしの寮を選んだので最初は不安もありましたが、だんだん慣れてくると1人で家事ができるようになって自立できたのを実感!



寮のエントランスはテーブルとイスがあるので、友達との待ち合わせに使ったり、ひと休みできたりします。宅配ボックスがあるのも嬉しい!!

保護者の声

引っ越しの時に丁寧に寮のことや周りのことを教えてもらいました。



※イメージ

2025年よりお部屋のリニューアルしています!



寮のすぐ目の前にヤマト運輸が!



※イメージ

2026年入寮より備え付け家具にベッド追加!



宅配BOXも完備!不在でも安心



POINT

女子専用
フロアあり!!



寮生限定

Jikei じけい
SHIN-OBAKA

2027年度期間限定

特別割引キャンペーン!

おなかもおサイモ
うれしい!

例)日替り丼

通常 400 円のところ

なんと!

200 円

例)カレーライス

通常 300 円のところ

なんと!

100 円

※対象メニューは変更になることがあります

間取り図

360°パノラマビュー

お部屋の様子が見える！
写真はコチラ →



バス・トイレセパレート！ /

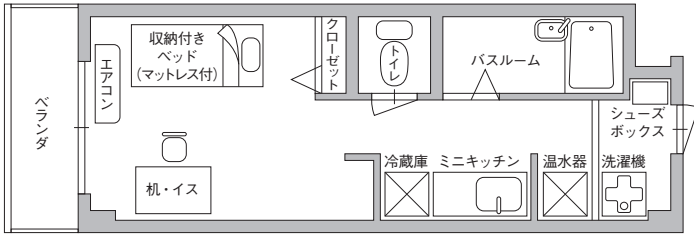

駅からの案内図

静かで治安もよく住みやすい街ランキング上位の江坂！
徒歩10分圏内ですべての生活必需品がそろいます！！



フレスコ



大和病院



郵便局



ドン・キホーテ



ハンズ



リプロ (書店)



ダイソー



ダイエー

転寮制度とは

食事でお悩みの方に朗報！！

1年目は食事付き寮に入寮した方で

2年目からは自炊寮に転寮することができます。

(転寮の際は入寮費は不要ですが、賃貸保証会社の再審査等は必要となります)

空室数によってはご希望に添えない場合があります。

寮費について

初期費用 入寮前の1回限りです

契約年数	1年契約	2年契約	3年契約	4年契約
入寮費	190,000円	200,000円	210,000円	220,000円

※契約を更新する場合は1年ごとに更新料が必要です (30,000円)

- 入寮契約には弊社指定の賃貸保証会社にて審査および契約が必要となります。
- 保証契約の締結にあたり、入寮費とは別に保証会社へ保証料(20,000円)のお支払いが必要となります。
- 1回払いを選択された場合、保証料は弊社にて負担いたします。

毎年費用

支払回数	1回払	12回払
年間管理費	120,000円/年	
寮費	672,000円/年	56,000円/月

※12回払を選択の方は年間管理費も12分割となります

- インターネット利用料金は無料です
- 電気・水道料金は実費となります
- オール電化のためガス設備はございません
- 個人用火災総合保険料を含みます
- 料金表は税込表記となります
- 費用・寮別等は、諸事情により変更する場合がございます

→] 申込みについては裏表紙をチェック！

Access & Location

アクセス&周辺マップ



スチューデントハイム江坂II / アソシエイト2号館 / ウィルハイム江坂

路線	駅名	乗車時間	定期券代 (2025年現在の6ヶ月定期券の金額です。)
大阪メトロ御堂筋線	東三国駅	2分	18,530円 (3,430円/月)
	新大阪駅	4分	18,530円 (3,430円/月)
	心斎橋駅	17分	26,360円 (4,880円/月)
	南森町駅	21分	26,360円 (4,880円/月)
阪急千里線	豊津駅	21分	31,220円 (5,780円/月)

寮の最寄駅～各学校の最寄駅までの乗車時間 ※2025年現在の6ヶ月定期券の金額です。

申込の流れ

2026年4月1日から
受付開始
(契約は11月より)

※時期については、お申しいただいた日にちによって変動するものもございます。

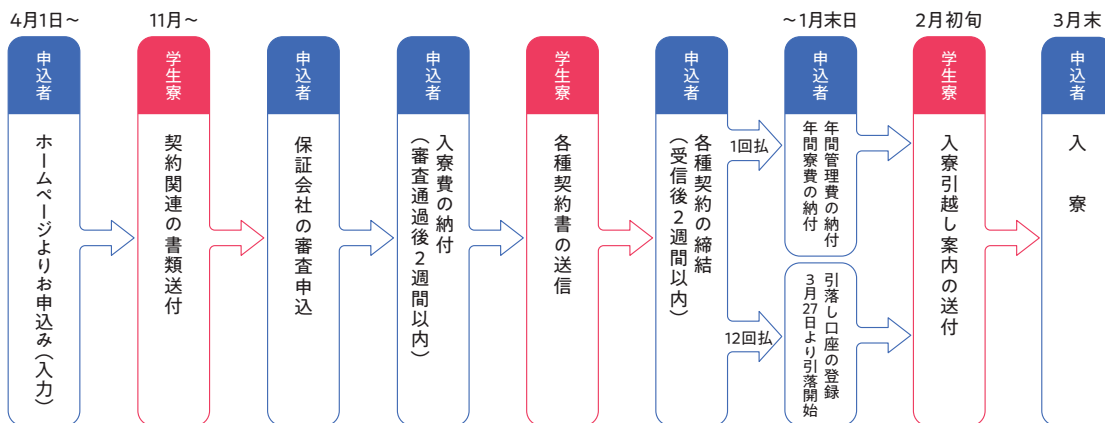

先着順!!

4月1日より合格前でもお申し込みできます!!
ホームページよりお申込みが可能です

右のQRコードを読み取り、一覧から入寮希望寮の「入寮申込」ボタンを押してお申込みください。

申込方法



入寮申込はコチラから /



2026年4月1日より
受付開始です

QRコードが読み込めない場合は
URL (<https://www.stheim.jp/osaka/>) をブラウザに入力してください。

※はスチューデントハイムが対象です。

寮費について

契約費用

- 【入 寮 費】 入寮時のお支払いです。1～4年契約を選択してください。契約期間は更新できます。
支払期日: 契約時(11月から順次)
退寮時の通常クリーニング代を含んでいます。但し、故意または過失による原状回復費用を請求する場合があります。
- 【更 新 料】 契約期間を更新(延長)する場合に 30,000 円必要です。更新される期間は1年間です。
支払期日: 更新時

年間費用

- 【年間管理費】 毎年度のお支払いで、支払回数に応じ、支払い方法は変わります。共用部や共用設備の維持管理費と水道光熱費、※各種イベント費用、個人用火災総合保険料等です。
支払期日: 1回払→1月末日(申込日より変動)、12回払→毎月の引落し時に分割して支払い。
- 【年間寮費】 毎年度のお支払いで、1回払、12回払から選択できます。(年度別に変更可能)
[寮 費] 家具家電付き寮室の賃料です。
[水道給湯] ※寮室で使用する水道給湯料金で、使用量に関わらず固定金額です。(税込)
[食 費] ※土・日・祝日・夏期、冬期休暇期間・寮閉鎖期間を除く一年間の朝・夕食代です。(税込)
支払期日: 1回払…1月末日 12回払…毎月口座振替

その他費用

保証会社加入料(20,000円)の支払いは入寮前の1回のみ。2年目以降の支払い回数の選択内容によって保証料が発生することはありません。電気料金、※寝具リース(希望者)は、実費となります。

寮費のローン制度で負担を軽減

信販会社との提携教育ローンでの分割払いがご利用できます。
スチューデントハイム学生寮のホームページでご確認ください。
※各種奨学金を利用することも可能です。詳細は奨学金の案内をご覧ください。

寮生活に興味がある方は…

体験入寮もできます!(無料)

(体験入寮ができない期間もあります。詳しくは学生寮本部まで。)

宿泊や食事など、実際の寮生活を体験でき、
入寮後の生活がイメージしやすくなります。
お申込みは各校へお問い合わせください。

(滋慶学園グループの学校に限ります)

寮見学も
随時
受付中

年末年始除く



〈滋慶学園グループ専門学校 サポート企業〉ジケイ・スペース株式会社

スチューデントハイム学生寮本部

〒530-0001 大阪市北区梅田1-1-3 大阪駅前第3ビル21F

なか よ し は い む
☎ 0120-744-816

TEL 06-6344-8855 (9:00~18:00) FAX 06-6344-8852

学生寮のお知らせを発信中!!



ネットで検索!

スチューデントハイム大阪

検索